

FINCA APORTADA N° 8
MARIA FLOS SOLE



FINCA APORTADA

Nº 8

PROPIETAT

Propietari	NIF	Participacio propietat	Adreça fiscal
MARIA FLOS SOLE	36828103C	100%	Av. Pas d'Arro, 24
			25530 Vielha

REFERENCIA CADASTRAL

Urbana	Núm	NO ESTÀ INMATRICULADA	Contribuyente	
No Urbanitzable	Núm		Contribuyente	

TITOL PROPIETAT

Títol escriptura que acredita la propietat	Data escriptura	Registre	Nº Finca	Tom	Llibre	Inscripcio

SUPERFICIE

Superficie medició real	175,69 M2
Superficie cadastral	145,00 M2
Superficie registral	420,00 M2

DESCRIPCIO REGISTRAL

--

DESCRIPCIO REAL

Finca urbana de 175,69 m2, incluída dentro del PMU 2.2 de Vielha
Llindar NORD: Tacia Sociedad Anónima i Jose Sola Forcada i Jose Maria Morello Flos
Llirdar SUD: Jose M^a Morello Flos i Maria Teresa Solana Boneta i Cami Sobrnedo
Llirdar EST: Maria Flos Sole i Cami Sobrnedo
Llirdar OEST: Tacia Sociedad Anonima i Jose Sola Forcada i Jose M^a Morello Flos i Maria Teresa Solana Boneta

CARREGUES

--

S'adjunta

- 1.- Plànol topogràfic amb coordenades UTM de la finca aportada i acotat a escala 1/400 amb llistat escrit de les coordenades UTM dels punts que defineixen la geometria
- 2.- Fitxa Cadastral
- 3.- Fitxa Registral

Data

Tècnic responsable

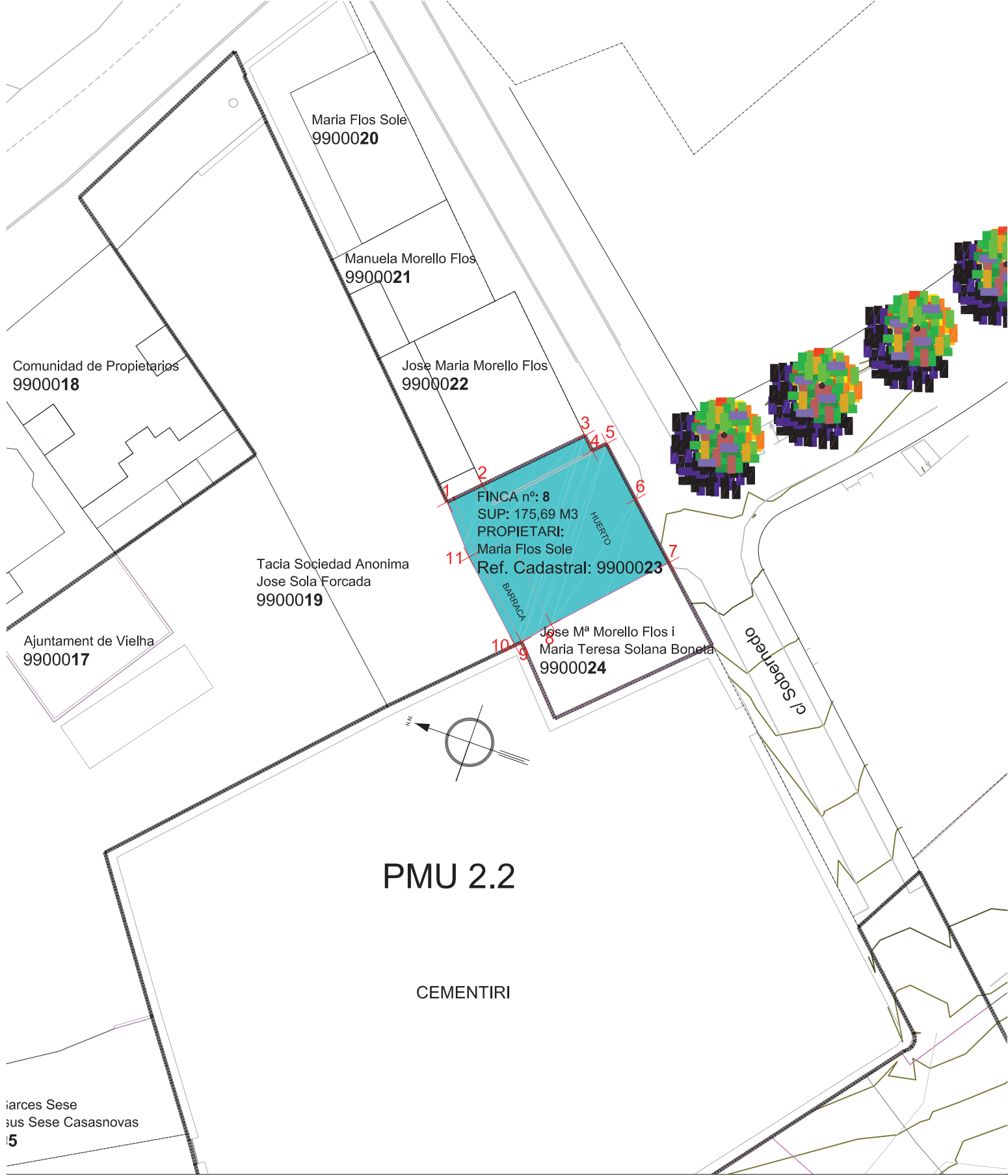

LLISTAT COORDENADES UTM

NOM	COORDENADA X	COORDENADA Y
1	319652.466	4730116.236
2	319654.639	4730113.886
3	319660.913	4730107.097
4	319659.919	4730106.170
5	319660.821	4730105.192
6	319657.189	4730101.608
7	319653.061	4730097.512
8	319645.417	4730105.207
9	319643.334	4730107.111
10	319642.939	4730107.543
11	319648.696	4730113.214

FINCA INICIAL 8
 ESCALA 1/400

Datos del certificado

Solicitante: AYUNTAMIENTO DE VIELHA E MIJARAN (LLEIDA)

Finalidad: consulta

Fecha de emisión: 15/5/2008

La veracidad del contenido de este certificado puede comprobarse en www.catastro.meh.es, de acuerdo con lo dispuesto en la Resolución de la Dirección General del Catastro de fecha 28 de Abril de 2003 (BOE 14 de Mayo de 2003)

Código de Validación del Certificado: 791c 72c1 46e5 86fa

Criterios de búsqueda de la Información

Tipo: Certificado de referencia catastral

Referencia catastral: 9900023CH1390S0001GS

El presente documento certifica que en la Base de Datos Nacional del Catastro, que ha sido consultada utilizando los criterios señalados, figuran los datos catastrales que a continuación se relacionan:

DATOS DEL BIEN INMUEBLE

Referencia catastral: 9900023CH1390S0001GS
Localización: CM SOBERNEDO 8 Suelo
VIELHA E MIJARAN 25530-LLEIDA
Clase: Urbano
Coeficiente de participación: 100,000000 %
Uso: Suelos sin edificar, obras de urbanización y jardinería

DATOS DE LA FINCA EN LA QUE SE INTEGRA EL BIEN INMUEBLE

Localización: CM SOBERNEDO 8
VIELHA E MIJARAN (LLEIDA)
Superficie construida: 0 m2
Superficie suelo: 145 m2
Tipo finca: Suelo sin edificar

ELEMENTOS CONSTRUIDOS DEL BIEN INMUEBLE

No hay información de locales

La información que contiene el presente certificado sólo podrá utilizarse para el ejercicio de las competencias de:
AYUNTAMIENTO DE VIELHA E MIJARAN (LLEIDA)

Normativa Básica

- Texto refundido de la Ley del Catastro Inmobiliario, aprobado por Real Decreto Legislativo 1/2004, de 5 de marzo (B.O.E. 8 de marzo de 2004).
- Ley Orgánica 15/1999, de 13 de Diciembre, de Protección de Datos de Carácter Personal.
- Ley 30/1992, de 26 de Noviembre, de Régimen Jurídico de las Administraciones Públicas y del procedimiento Administrativo Común.
- Resolución de la Dirección General del Catastro de 28 de Abril de 2003 (B.O.E. 14 de Mayo de 2003).
- Real Decreto 417/2006, de 7 de abril, por el que se desarrolla el texto refundido de la Ley del Catastro Inmobiliario, aprobado por el Real Decreto Legislativo 1/2004, de 5 de marzo (BOE de 24 de abril de 2006).

Para cualquier aclaración, puede llamar a la Línea Directa del Catastro 902 37 36 35 o consultar nuestra Carta de Servicios en www.catastro.meh.es

Consulta y certificación de Bien Inmueble

≡ Servicios de Certificación

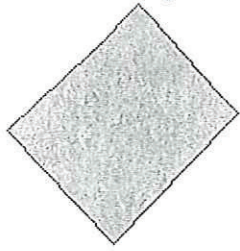

Mostrar Cartografía
Imprimir Croquis

Finalidad:

municipal

Actualizar Finalidad

Datos Alfanuméricos

- Certificación de Bien Inmueble.
- Certificación de Bien Inmueble sin valor catastral.
- Certificación de Referencia Catastral.

Datos Descriptivos y Gráficos

- Certificación descriptiva y gráfica

URBANOS

Datos del Bien Inmueble

Referencia catastral 9900023CH1390S0001GS
 Provincia LLEIDA
 Municipio VIELHA E MIJARAN
 Situación CM SOBERNEDO 8 Suelo
 VIELHA E MIJARAN (LLEIDA)
 Superficie 145 m²
 Uso local principal Obras de urbanización y jardinería, suelos sin edificar
 Valor del suelo 10.893,34 €
 Valor Construcción 0,00 €
 Valor Catastral 10.893,34 €
 Año Valor 2005
 Número Fijo 22.953.881

Datos de los Titulares

Apellidos y nombre FLOS SOLE MARIA
 NIF/CIF 36828103C
 Domicilio Fiscal CL PAS D'ARRO 24
 VIELHA E MIJARAN 25530-LLEIDA
 Derecho 100,00% de Propiedad

Datos de la Finca del Bien Inmueble

Situación CM SOBERNEDO 8
 VIELHA E MIJARAN (LLEIDA)
 Superficie Construida 0 m²
 Superficie Suelo 145 m²
 Tipo Finca Suelo sin edificar

Volver



CERTIFICACIÓ



DON SEBASTIAN BRAU FEBRER REGISTRADOR DE LA PROPIEDAD DEL DISTRITO HIPOTECARIO DE VIELHA TRIBUNAL SUPERIOR DE JUSTICIA DE LA COMUNIDAD DE CATALUNYA.

CERTIFICACION NUMERO: 2009/96

CERTIFICO: Que en virtud de la Instancia de fecha veinte de abril de dos mil nueve, presentada por Doña Pilar Hervada Vidal, Secretaria del Ayuntamiento de Vielha e Mijarán el día veintitrés de abril de dos mil nueve a las trece horas cincuenta y siete minutos ocho segundos con el número de asiento 388 del diario 55, solicita le sea expedida Certificación de Dominio y Cargas sobre la finca registral 1238 inscrita en el folio 58 del tomo 237, libro 19 de la sección de Vielha e Mijarán, con motivo de la tramitación de expediente para la aprobación del Plan de Mejora Urbana PMU 2.2 (Coto Marçó) de Vielha siendo la finca referida una de las afectadas por dicho Plan; y calificado el interés alegado, he examinado los libros del Registro a mi cargo, y de ellos **RESULTA:**

Finca numero 1238 de VIELLA-MITG-ARAN

Consultados los Libros de este Registro, se hace constar que en la inscripción 2ª de la finca 1238 inscrita en el folio 58 del tomo 237, libro 19 de Vielha constaba como titular de la finca Doña Maria Josefa Flos Solé.

En Nota al Margen de la inscripción 2ª, de fecha quince de noviembre de 2005, tras la segregación practicada según el título reparcelatorio, de una superficie de 326,85 metros cuadrados, ha pasado a formar la finca resultante registral número 7602, al folio 11 del tomo 650, libro 116 de Vielha;

Como consecuencia de esta Segregación **NO QUEDA RESTO DE FINCA**, y se procede a la **CANCELACION DEL HISTORIAL** de la misma.

Y para que conste, libro la presente certificación, en Vielha, a 24 de abril de 2009.

MUY IMPORTANTE, queda prohibida la incorporación de los datos de esta nota a ficheros o bases informáticas para la consulta individualizada de personas físicas o jurídicas, incluso expresando la fuente de información (B.O.E. 27/02/1998).

