

Zona de recrecimiento propuesta para ubicación de nuevos bungalows

Estudio de Inundabilidad del río Garona a su paso por el cámping Vermeda			
Documento de Aprobación Inicial			
promotor	CÁMPING VERNEDA, S.L. José Manuel Monge Sens	fecha	dic' 2016
autor:	Joan Gándara Tolsá Ingeniero de c.c.p., colegiado 16,271	núm.	3.7
URBEG		exp.	1423-cva
escala	e. A3 1/2.000		
titulo plano	Planta de inundación : Situación modificada T=500 años		

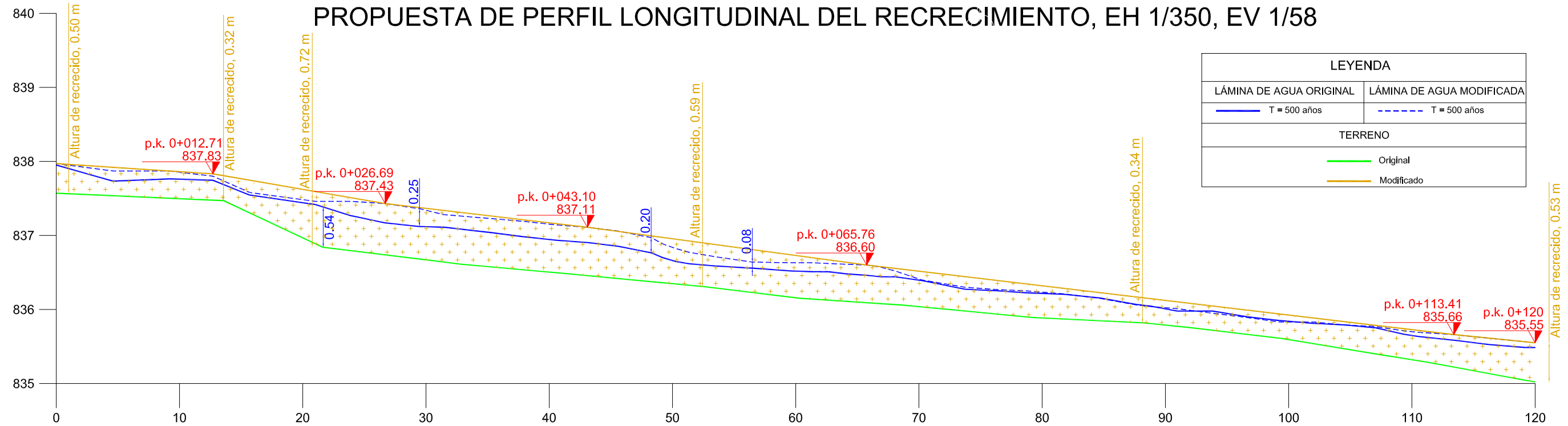

# PROPUESTA DE PERFIL LONGITUDINAL DEL RECRECIMIENTO, EH 1/350, EV 1/58



LEYENDA	
LÁMINA DE AGUA ORIGINAL	LÁMINA DE AGUA MODIFICADA
T = 500 años	T = 500 años
TERRENO	
Original	
Modificado	

# PLANTA DEL RECRECIMIENTO PROPUESTO E 1/750

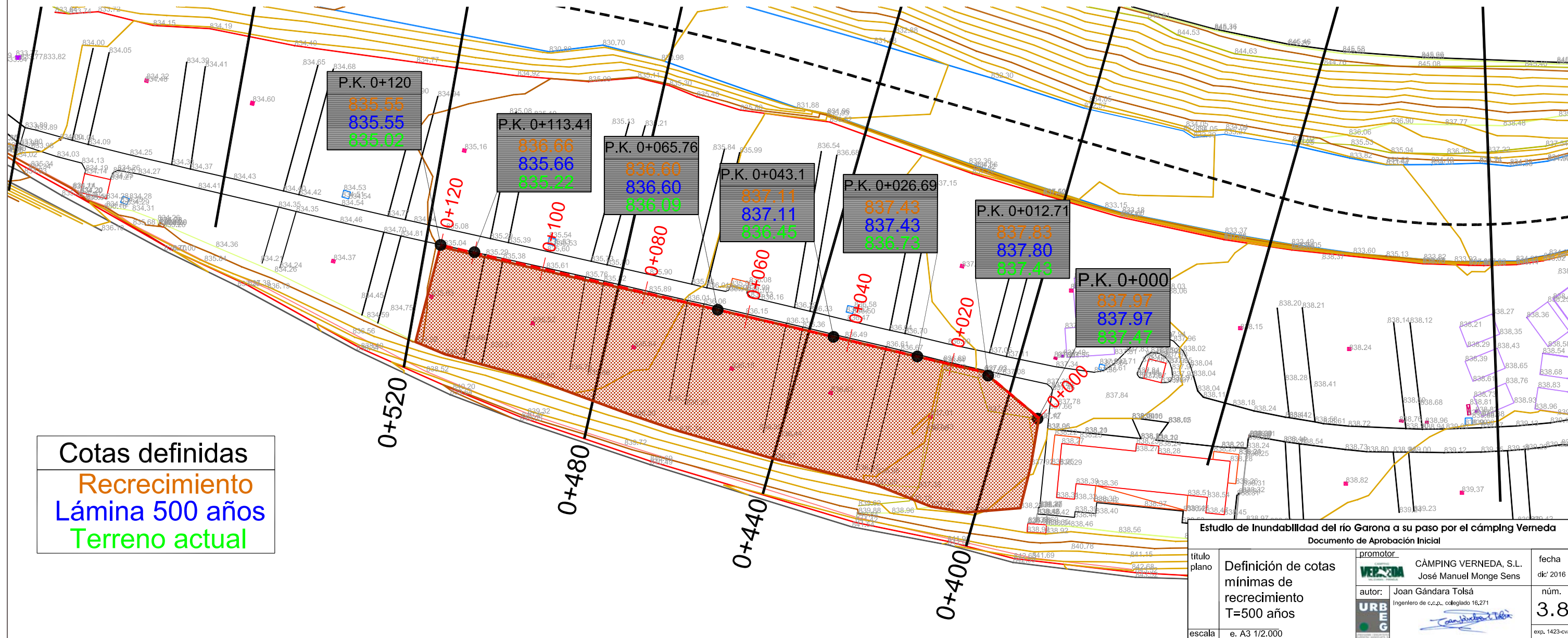

Cotas definidas  
**Recreimiento**  
**Lámina 500 años**  
**Terreno actual**

Estudio de Inundabilidad del río Garona a su paso por el camping Verneda			
Documento de Aprobación Inicial			
promotor	CÁMPING VERNEDA, S.L.	fecha	dic' 2016
autor:	José Manuel Monge Sens	núm.	3.8
	Joan Gándara Tolsá		
	Ingeniero de c.e.p., colegiado 16.271		
escala	e. A3 1/2.000		



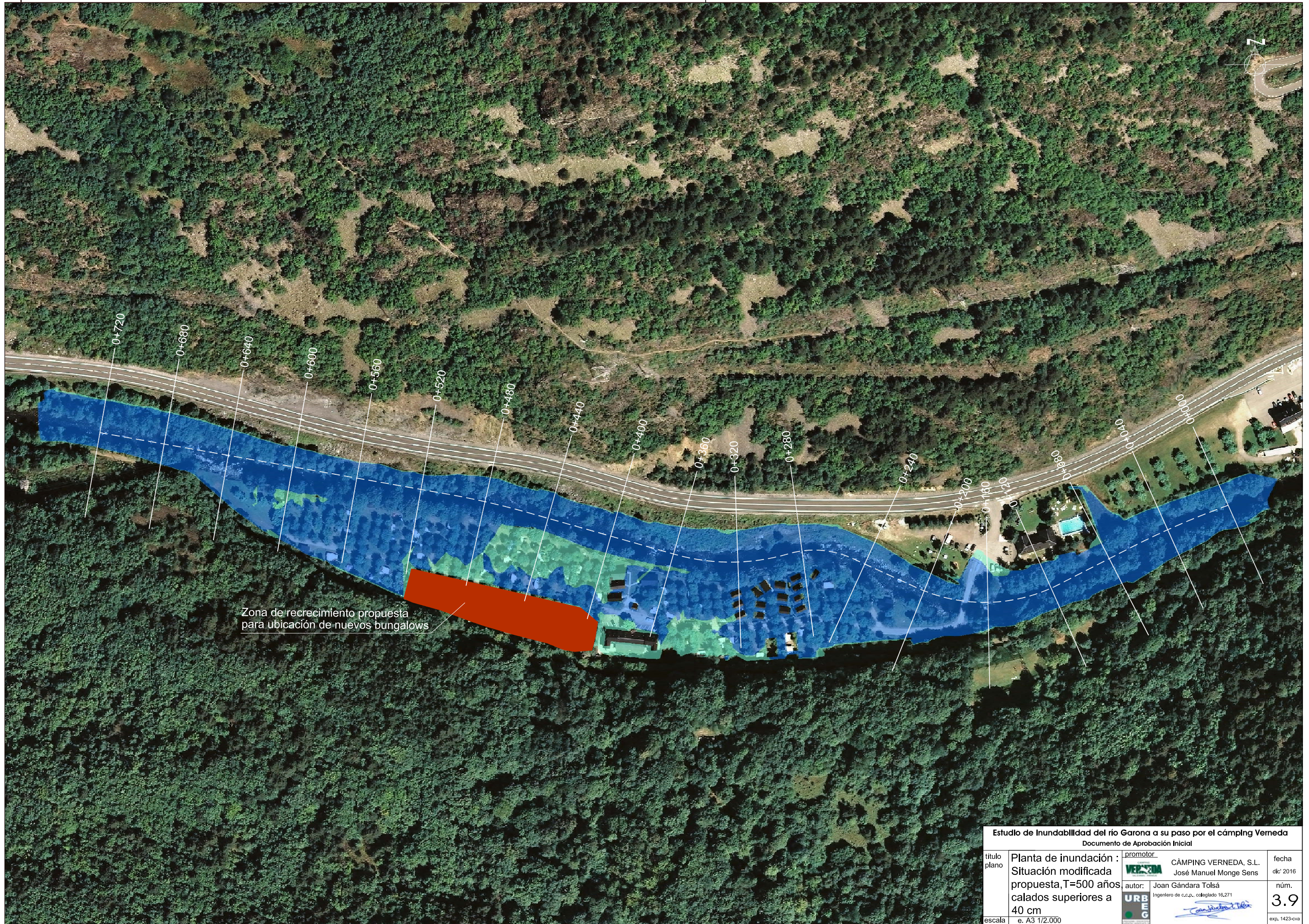

Zona de recrecimiento propuesta para ubicación de nuevos bungalows

Estudio de Inundabilidad del río Garona a su paso por el camping Verneda			
Documento de Aprobación Inicial			
promotor	CÁMPING VERNEDA, S.L. José Manuel Monge Sens	fecha	dic' 2016
autor	Joan Gándara Tolsá Ingeniero de c.e.p., colegiado 16,271	núm.	3.9
URBEG		exp.	1423-cva
titulo plano	Planta de inundación : Situación modificada propuesta, T=500 años calados superiores a 40 cm	escala	e. A3 1/2.000



**DOCUMENTO III.- INPUT-OUTPUT DEL PROGRAMA IBER**

(en formato digital)

---