

**DOCUMENTO II.- PLANOS**

---

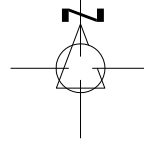
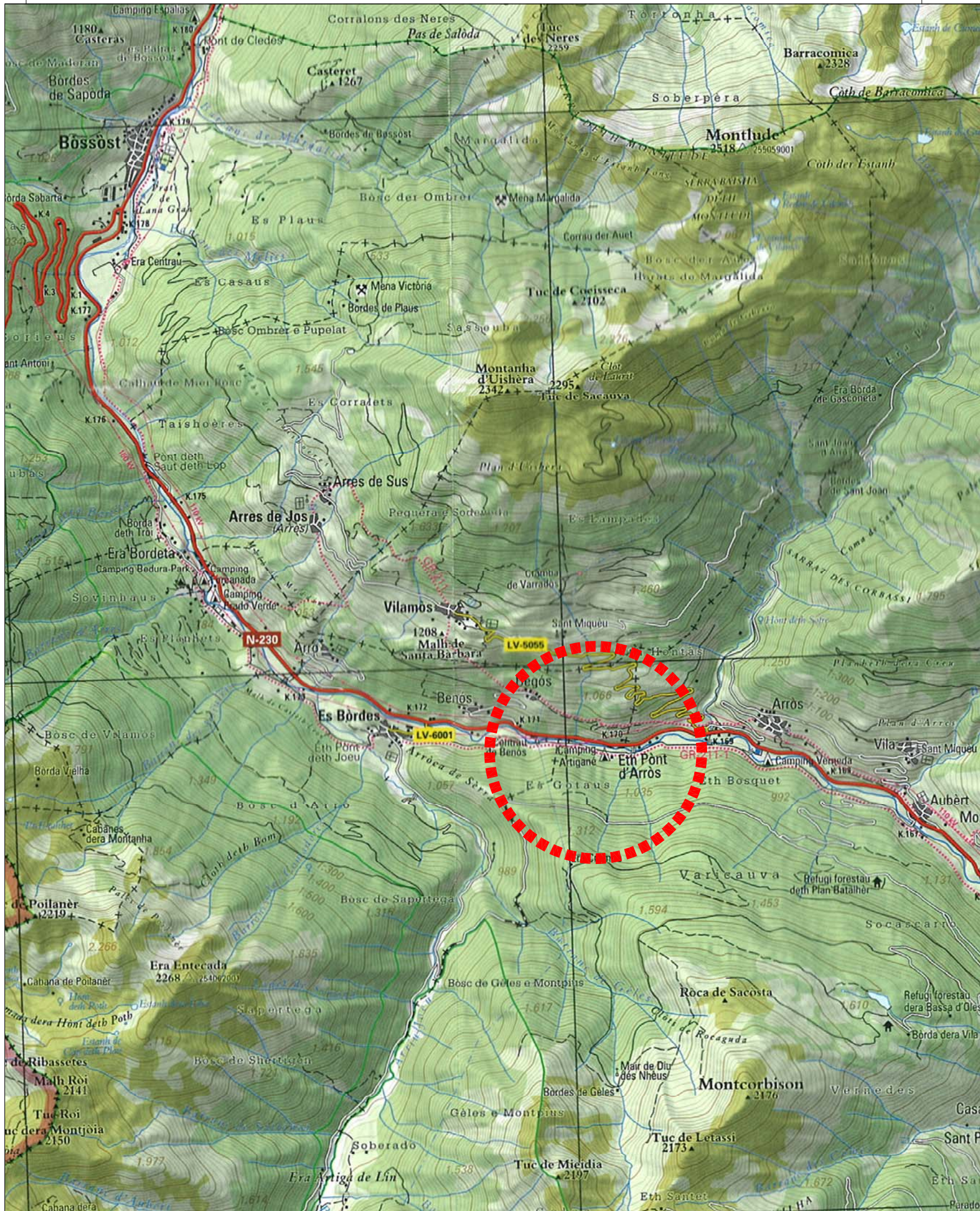

**ÍNDICE:**

- 1.- Situación e índice (1 hoja)
- 2.- Emplazamiento (1 hoja)
- 3.- Planta de inundabilidad (9 hojas)

Estudio de Inundabilidad del río Garona a su paso por el camping Verneda			
Documento de Aprobación Inicial			
titulo plano	<b>Situación e índice</b>	promotor  CÀMPING VERNEDA, S.L. José Manuel Monge Sens	fecha dic' 2016
		autor:  Joan Gándara Tolsá Ingeniero de c.c.p., colegado 16,271 	núm. <b>1</b>
escala	e. A3 Varias		exp. 1423-cv8

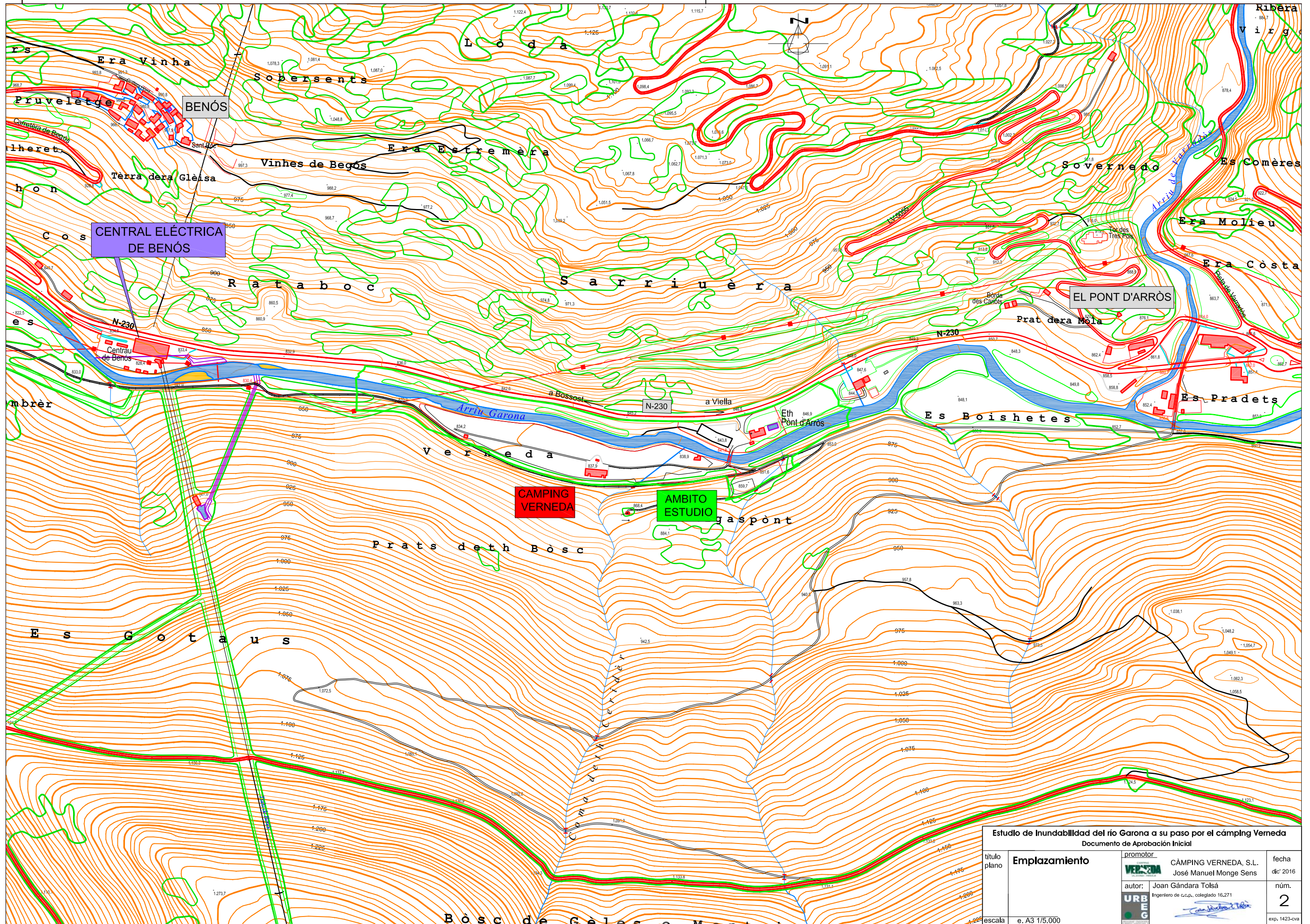

Estudio de Inundabilidad del río Garona a su paso por el camping Verneda			
Documento de Aprobación Inicial			
titulo plano	<b>Emplazamiento</b>	promotor	CÀMPING VERNEDA, S.L. José Manuel Monge Sens
		autor:	Joan Gàndara Tolsà Ingeniero de c.c.p., colegado 16.271
		URB	
escala	e. A3 1/5.000	fecha	dic' 2016
		núm.	<b>2</b>
		exp.	1423-cva

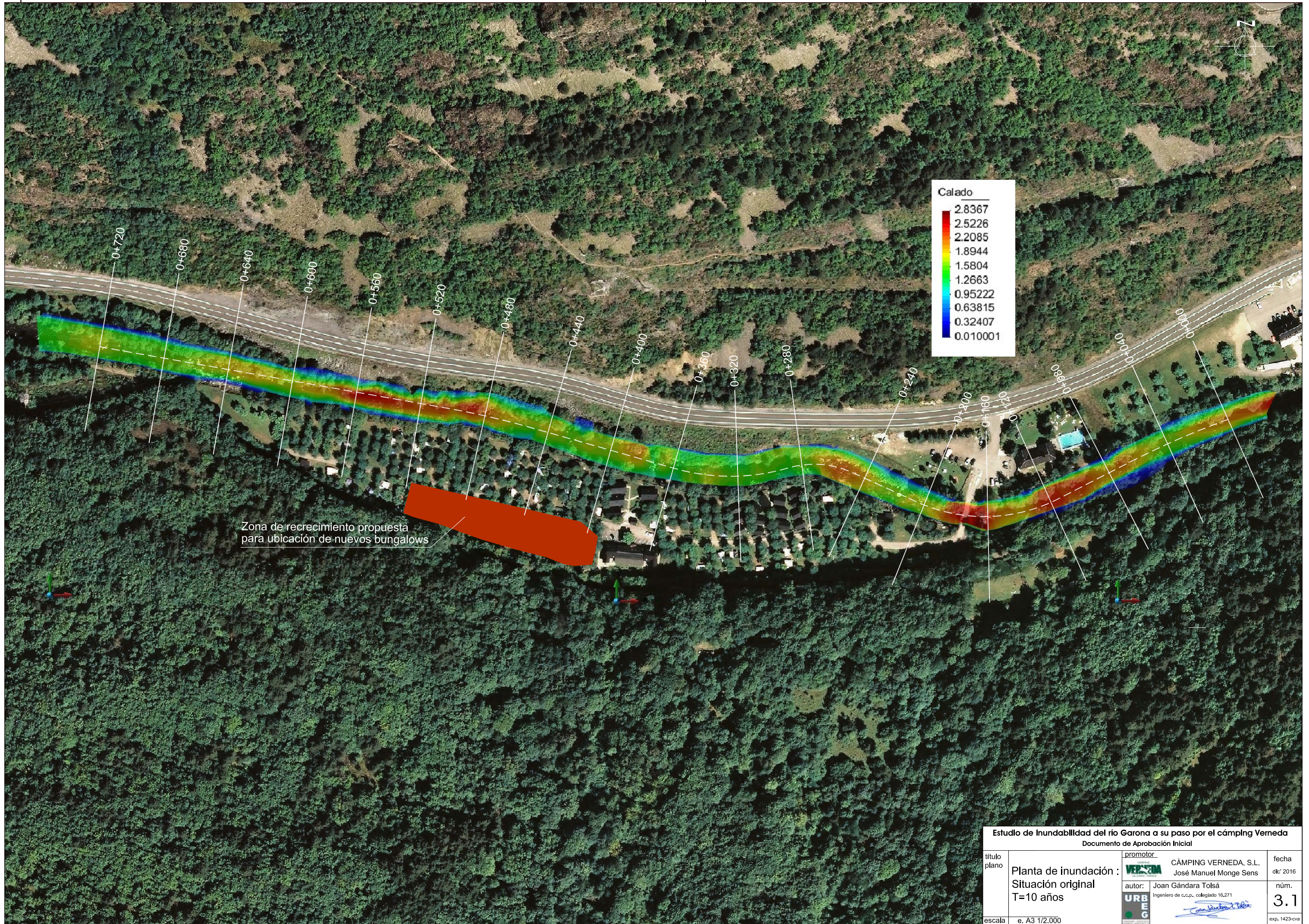

Estudio de Inundabilidad del río Garona a su paso por el cámping Verneda Documento de Aprobación Inicial			
promotor	CÁMPING VERNEDA, S.L. José Manuel Monge Sens	fecha	dic' 2016
autor:	Joan Gándara Tolsá Ingeniero de c.c.p., colegiado 16.271	núm.	3.1
URBEG		exp.	1423-cva
titulo plano	Planta de inundación : Situación original T=10 años	escala	e. A3 1/2.000

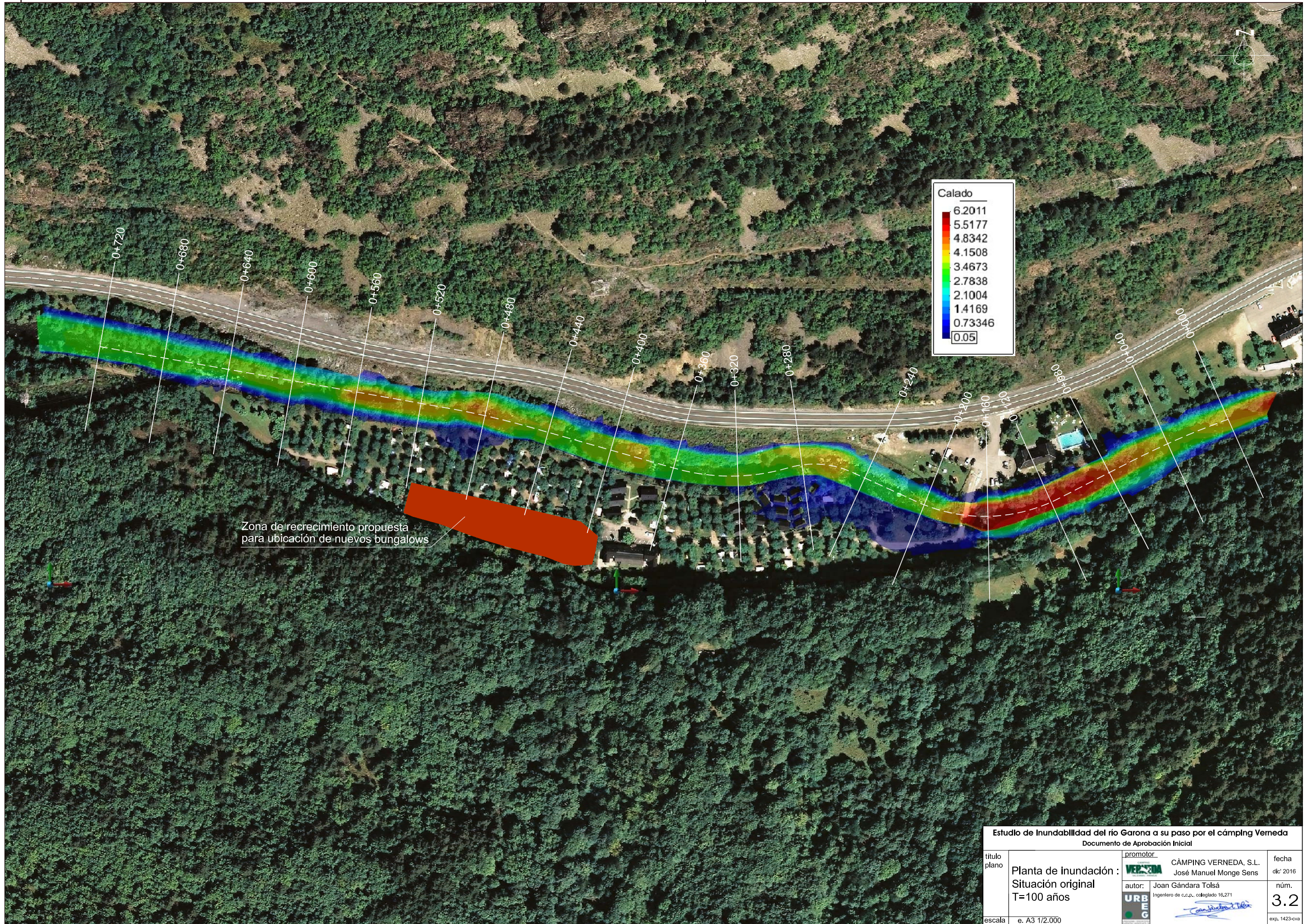

Estudio de Inundabilidad del río Garona a su paso por el cámping Verneda			
Documento de Aprobación Inicial			
promotor	CÁMPING VERNEDA, S.L. José Manuel Monge Sens	fecha	dic' 2016
autor:	Joan Gándara Tolsá Ingeniero de c.c.p., colegiado 16,271	núm.	3.2
escala	e. A3 1/2.000	exp.	1423-cva